MINISTERIO DE DEFENSA

Administración Centralizada

MAPA DEL ESTADO | Dirección Nacional de Diseño Organizacional
mapadelestado.jefatura.gob.ar

Jefatura de Gabinete de Ministros Argentina

Actualización: 22-03-2023

MAPA DEL ESTADO

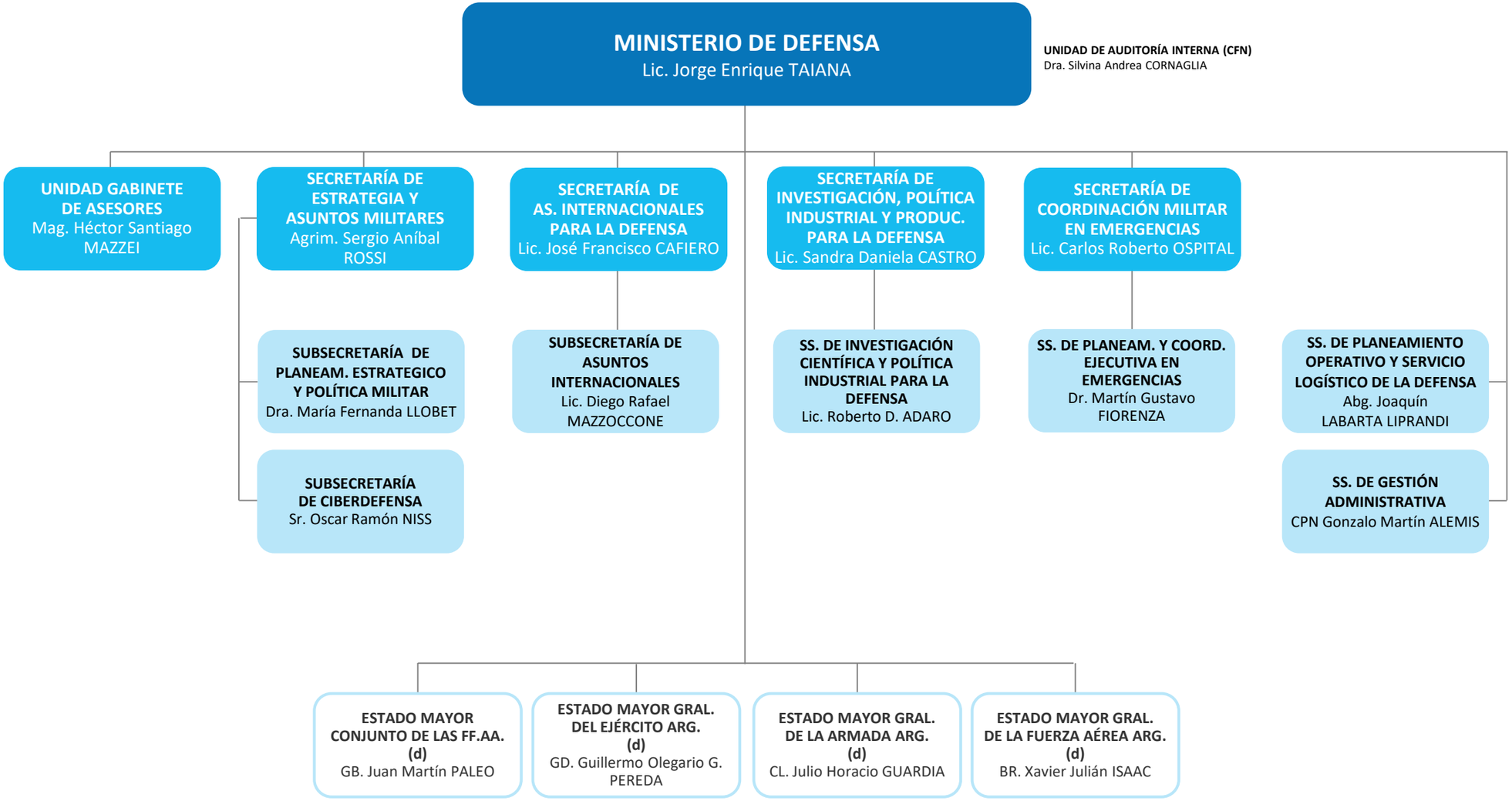

Administración Descentralizada

INSTITUTO DE AYUDA FINANCIERA PARA PAGO DE RETIROS Y PENSIONES MILITARES
INSTITUTO GEOGRÁFICO NACIONAL (IGN)
SERVICIO METEOROLÓGICO NACIONAL (SMN)
UNIVERSIDAD DE LA DEFENSA NACIONAL

Otros Entes del Sector Público Nacional

FABRICACIONES MILITARES S.E
CONSTRUCCIÓN DE VIVIENDA PARA LA ARMADA (COVIARA)
FÁBRICA ARGENTINA DE AVIONES "BRIG. SAN MARTÍN" S.A. (FADEA)
TANDANOR S.A.C.I.Y.N
COORP. INTERESTADUAL PULMARÍ
INST.DE OBRA SOCIAL DE LAS FF.AA.

MAPA DEL ESTADO

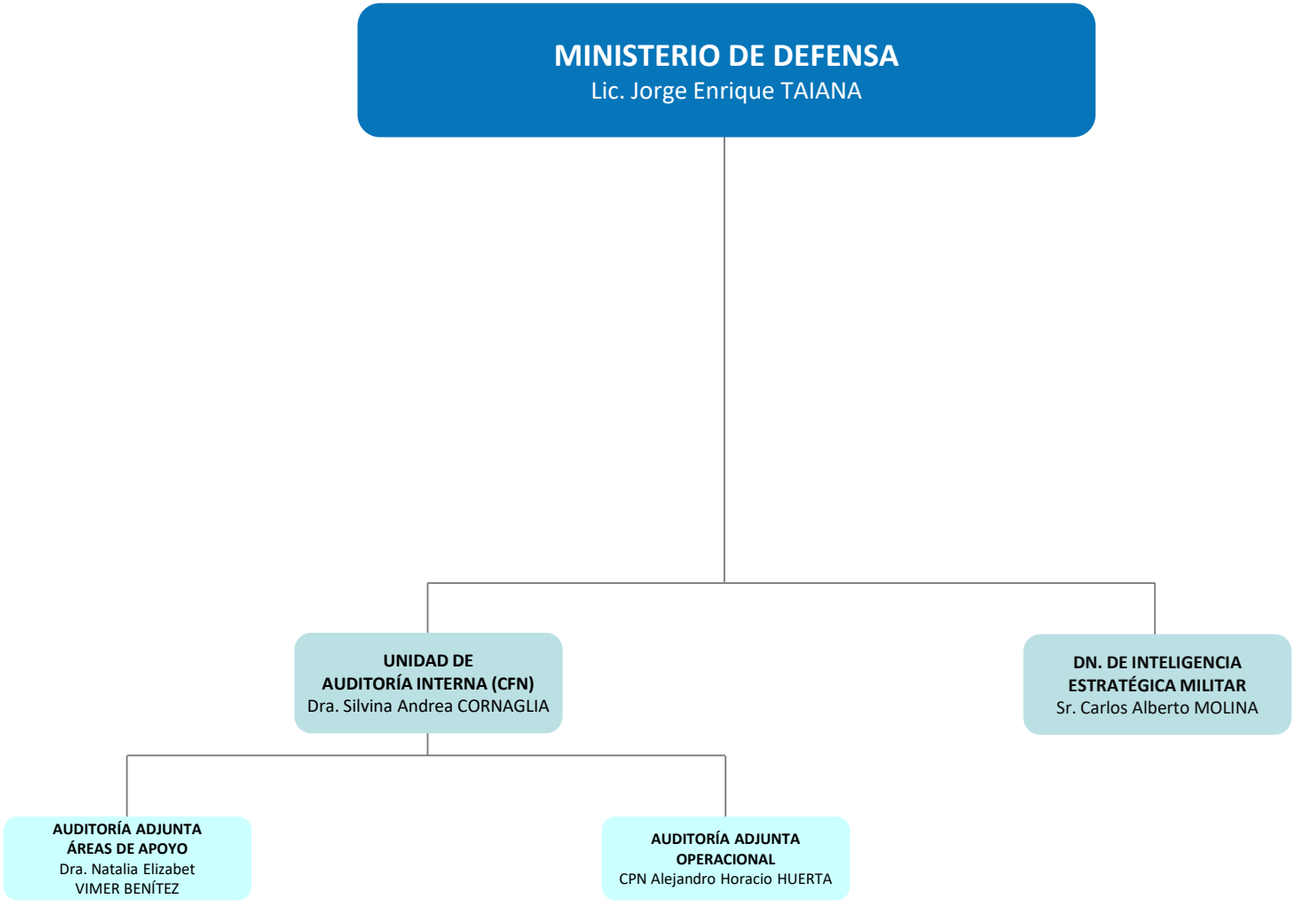

MINISTERIO DE DEFENSA
Lic. Jorge Enrique TAIANA
UNIDAD GABINETE DE ASESORES
Mag. Héctor Santiago MAZZEI
D. DE CONTROL Y SEGUIMIENTO DE GESTIÓN
Lic. María Agustina MADDIO
D. DE GESTIÓN CULTURAL
Lic. María Pilar GIRIBONE
D. DE RELACIONES INSTITUCIONALES
Srta. Carla Florencia MASELLA CALIFA
DG. DE PRENSA Y COMUNICACIÓN INSTITUCIONAL
Lic. María de los Milagros MALAMUD
D. DE COMUNICACIÓN
Sra. Jimena Gisela VICENTE

MAPA DEL ESTADO

MINISTERIO DE DEFENSA
Lic. Jorge Enrique TAIANA

SECRETARÍA DE ESTRATEGIA Y ASUNTOS MILITARES
Agrim. Sergio Aníbal ROSSI

- **DN. DE FORMACIÓN**
  Dr. Sergio Gabriel EISSA
- **DN. DE CONTRALOR DE MATERIAL DE DEFENSA**
  Ing. María Cecilia CONTI
- **DN. DE LOS DDHH Y EL DERECHO INTER. HUMANITARIO**
  Dr. Eduardo Horacio Eugenio YAZBECK JOZAMI
  - **D. DE MEMORIA HISTÓRICA Y PROGRAMAS**
    Dra. Mariana Lydia MAURER
  - **D. DE POLÍTICAS DE GÉNERO**
    Lic. Laura Elizabeth MASSON
- **COORD. DE BIENESTAR DEL PERSONAL DE LAS FF. AA.**
  Lic. Marcela Leonor OVEJERO
- **COORD. DE VETERANOS DE GUERRA DE MALVINAS**

SUBSECRETARÍA DE PLANEAM. ESTRATEGICO Y POLÍTICA MILITAR
Dra. María Fernanda LLOBET

- **DN. DE PLANEAMIENTO Y ESTRATEGIA**
- **DG. DE ASUNTOS MILITARES**
  Lic. Graciela MARTÍN DOMÍNGUEZ

SUBSECRETARÍA DE CIBERDEFENSA
Sr. Oscar Ramón NISS

- **D. DE PROTOCOLOS Y ASUNTOS REGULATORIOS DE LA CIBERDEFENSA**
  Ing. Julián Nazareno DI CÉSARE
- **D. DE POLÍTICAS Y SEGURIDAD DE LA INFORMACIÓN**
  An. Daniel FEIPELER GÓMEZ
- **COORD. DE INFRAESTRUCTURA TECNOLÓGICA**
  Téc. Juan Carlos DÍAZ

MAPA DEL ESTADO

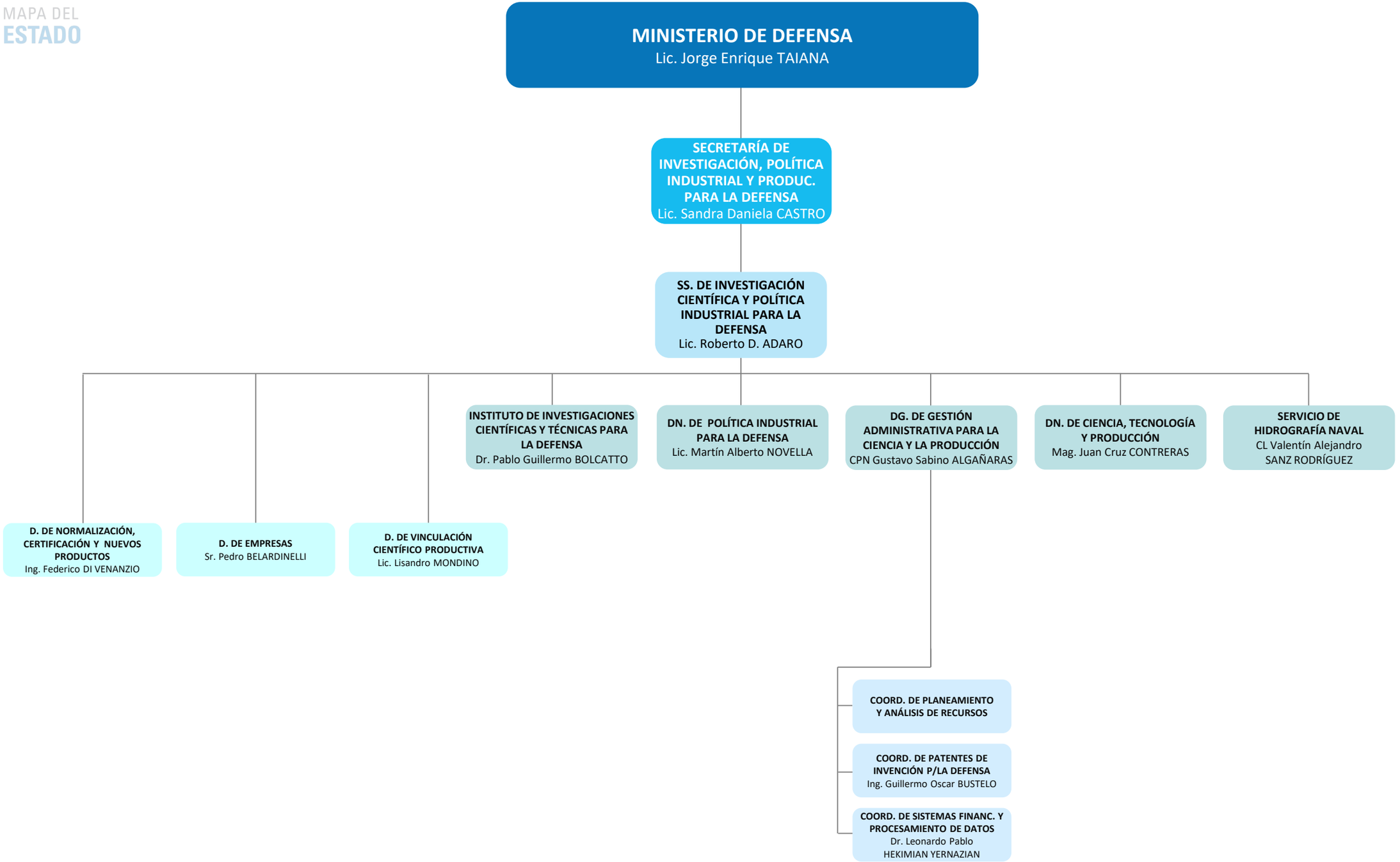
MINISTERIO DE DEFENSA
Lic. Jorge Enrique TAIANA
SECRETARÍA DE INVESTIGACIÓN, POLÍTICA INDUSTRIAL Y PRODUC. PARA LA DEFENSA
Lic. Sandra Daniela CASTRO
SS. DE INVESTIGACIÓN CIENTÍFICA Y POLÍTICA INDUSTRIAL PARA LA DEFENSA
Lic. Roberto D. ADARO
D. DE NORMALIZACIÓN, CERTIFICACIÓN Y NUEVOS PRODUCTOS
Ing. Federico DI VENANZIO
D. DE EMPRESAS
Sr. Pedro BELARDINELLI
D. DE VINCULACIÓN CIENTÍFICO PRODUCTIVA
Lic. Lisandro MONDINO
INSTITUTO DE INVESTIGACIONES CIENTÍFICAS Y TÉCNICAS PARA LA DEFENSA
Dr. Pablo Guillermo BOLCATTO
DN. DE POLÍTICA INDUSTRIAL PARA LA DEFENSA
Lic. Martín Alberto NOVELLA
DG. DE GESTIÓN ADMINISTRATIVA PARA LA CIENCIA Y LA PRODUCCIÓN
CPN Gustavo Sabino ALGAÑARAS
COORD. DE PLANEAMIENTO Y ANÁLISIS DE RECURSOS
COORD. DE PATENTES DE INVENCIÓN P/LA DEFENSA
Ing. Guillermo Oscar BUSTELO
COORD. DE SISTEMAS FINANC. Y PROCESAMIENTO DE DATOS
Dr. Leonardo Pablo HEKIMIAN YERNAZIAN
DN. DE CIENCIA, TECNOLOGÍA Y PRODUCCIÓN
Mag. Juan Cruz CONTRERAS
SERVICIO DE HIDROGRAFÍA NAVAL
CL Valentín Alejandro SANZ RODRÍGUEZ

MINISTERIO DE DEFENSA
Lic. Jorge Enrique TAIANA
SECRETARÍA DE COORDINACIÓN MILITAR EN EMERGENCIAS
Lic. Carlos Roberto OSPITAL
SS. DE PLANEAM. Y COORD. EJECUTIVA EN EMERGENCIAS
Dr. Martín Gustavo FIORENZA
DN. DE ARTICUL. DE POLÍTICAS MUNICIPALES P/LA PREVENCIÓN Y LA ASIST. EN EMERGENCIAS
Lic. Claudia M. CHIMINELLI
DN. DE PLANEAMIENTO PARA LA ASISTENCIA EN EMERGENCIAS
Sra. Stella Maris GIOFFRE
DN. DE COORDINACIÓN EJECUTIVA EN EMERGENCIAS
Sr. Ramón Gabriel ZICCARDI

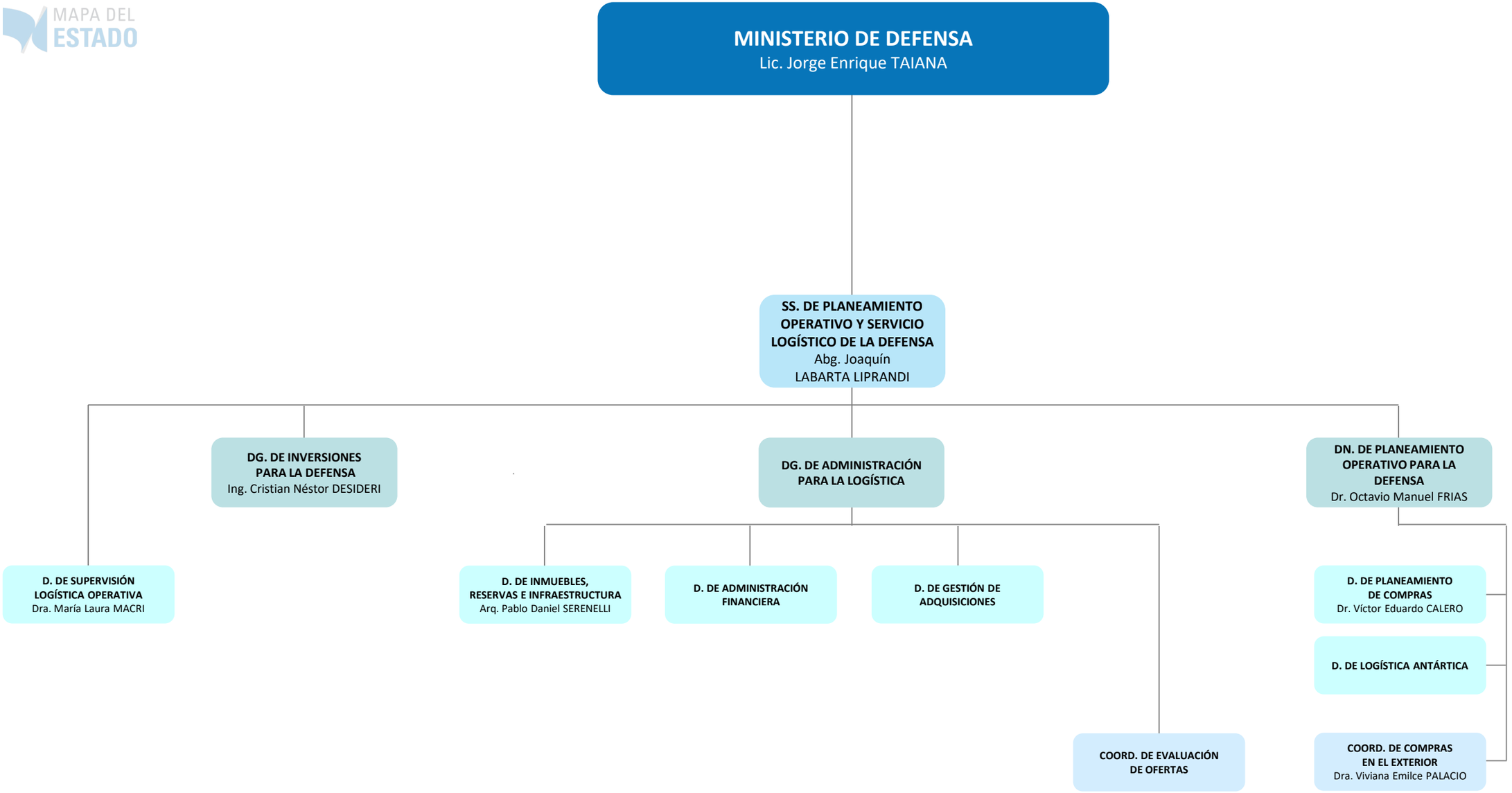
MINISTERIO DE DEFENSA
Lic. Jorge Enrique TAIANA
SS. DE PLANEAMIENTO OPERATIVO Y SERVICIO LOGÍSTICO DE LA DEFENSA
Abg. Joaquín LABARTA LIPRANDI
DG. DE INVERSIONES PARA LA DEFENSA
Ing. Cristian Néstor DESIDERI
DG. DE ADMINISTRACIÓN PARA LA LOGÍSTICA
DN. DE PLANEAMIENTO OPERATIVO PARA LA DEFENSA
Dr. Octavio Manuel FRIAS
D. DE SUPERVISIÓN LOGÍSTICA OPERATIVA
Dra. María Laura MACRI
D. DE INMUEBLES, RESERVAS E INFRAESTRUCTURA
Arq. Pablo Daniel SERENELLI
D. DE ADMINISTRACIÓN FINANCIERA
D. DE GESTIÓN DE ADQUISICIONES
COORD. DE EVALUACIÓN DE OFERTAS
D. DE PLANEAMIENTO DE COMPRAS
Dr. Víctor Eduardo CALERO
D. DE LOGÍSTICA ANTÁRTICA
COORD. DE COMPRAS EN EL EXTERIOR
Dra. Viviana Emilce PALACIO

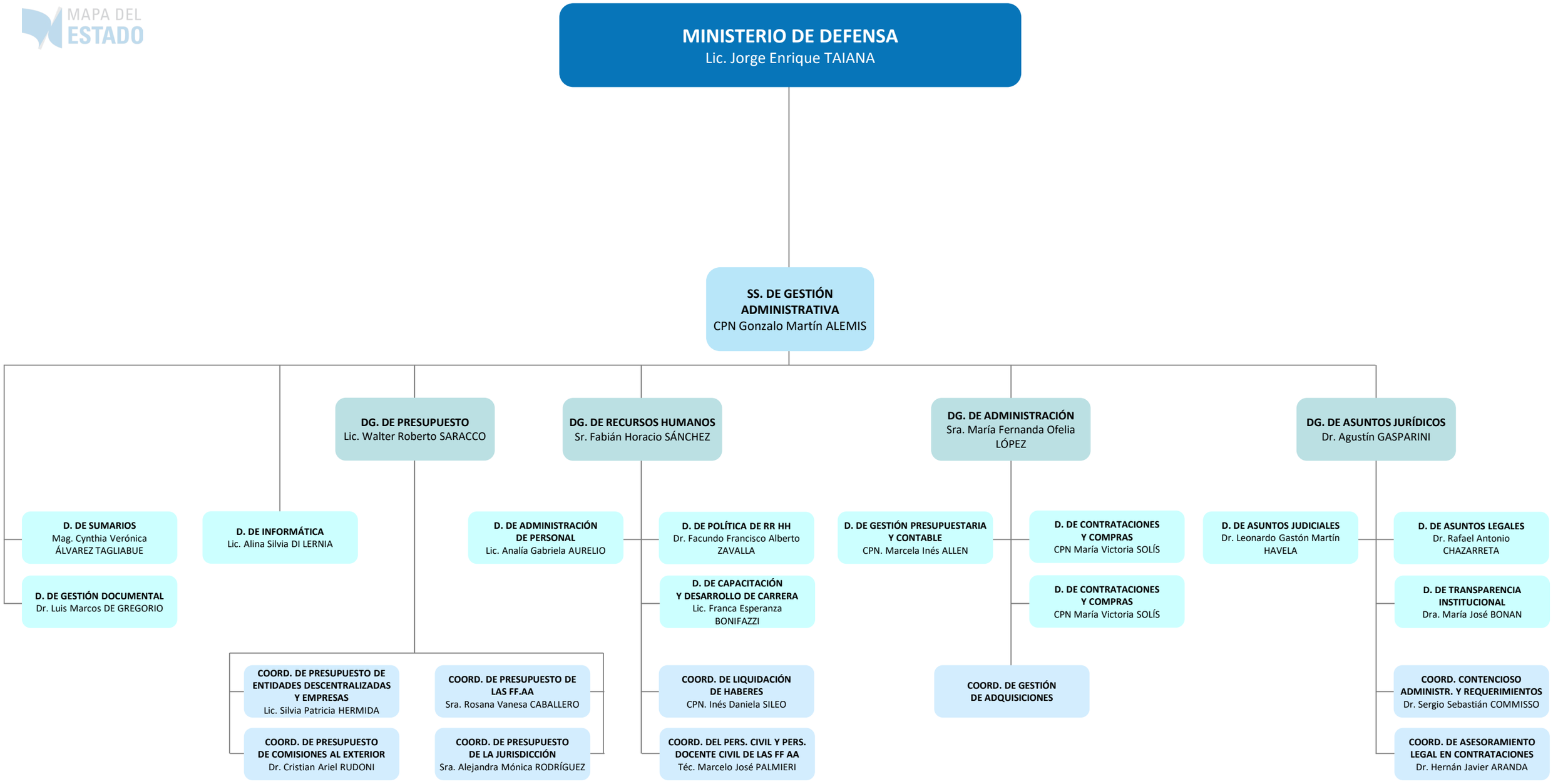
MAPA DEL ESTADO
MINISTERIO DE DEFENSA
Lic. Jorge Enrique TAIANA
SS. DE GESTIÓN ADMINISTRATIVA
CPN Gonzalo Martín ALEMIS
D. DE SUMARIOS
Mag. Cynthia Verónica ÁLVAREZ TAGLIABUE
D. DE GESTIÓN DOCUMENTAL
Dr. Luis Marcos DE GREGORIO
D. DE INFORMÁTICA
Lic. Alina Silvia DI LERNIA
DG. DE PRESUPUESTO
Lic. Walter Roberto SARACCO
COORD. DE PRESUPUESTO DE ENTIDADES DESCENTRALIZADAS Y EMPRESAS
Lic. Silvia Patricia HERMIDA
COORD. DE PRESUPUESTO DE COMISIONES AL EXTERIOR
Dr. Cristian Ariel RUDONI
COORD. DE PRESUPUESTO DE LAS FF.AA
Sra. Rosana Vanesa CABALLERO
COORD. DE PRESUPUESTO DE LA JURISDICCIÓN
Sra. Alejandra Mónica RODRÍGUEZ
DG. DE RECURSOS HUMANOS
Sr. Fabián Horacio SÁNCHEZ
D. DE ADMINISTRACIÓN DE PERSONAL
Lic. Analía Gabriela AURELIO
D. DE POLÍTICA DE RR HH
Dr. Facundo Francisco Alberto ZAVALLA
D. DE CAPACITACIÓN Y DESARROLLO DE CARRERA
Lic. Franca Esperanza BONIFAZZI
COORD. DE LIQUIDACIÓN DE HABERES
CPN. Inés Daniela SILEO
COORD. DEL PERS. CIVIL Y PERS. DOCENTE CIVIL DE LAS FF AA
Téc. Marcelo José PALMIERI
DG. DE ADMINISTRACIÓN
Sra. María Fernanda Ofelia LÓPEZ
D. DE GESTIÓN PRESUPUESTARIA Y CONTABLE
CPN. Marcela Inés ALLEN
D. DE CONTRATACIONES Y COMPRAS
CPN María Victoria SOLÍS
D. DE CONTRATACIONES Y COMPRAS
CPN María Victoria SOLÍS
COORD. DE GESTIÓN DE ADQUISICIONES
DG. DE ASUNTOS JURÍDICOS
Dr. Agustín GASPARINI
D. DE ASUNTOS JUDICIALES
Dr. Leonardo Gastón Martín HAVELA
D. DE ASUNTOS LEGALES
Dr. Rafael Antonio CHAZARRETA
D. DE TRANSPARENCIA INSTITUCIONAL
Dra. María José BONAN
COORD. CONTENCIOSO ADMINISTR. Y REQUERIMIENTOS
Dr. Sergio Sebastián COMMISSO
COORD. DE ASESORAMIENTO LEGAL EN CONTRATACIONES
Dr. Hernán Javier ARANDA

Referencias

(d)	**Administración Desconcentrada**
(UEET)	**Unidad Ejecutora Especial Temporaria**
(AC)	**A cargo**
(CFN)	**Cargo Fuera de Nivel**
(Adh)	**Cargo/Designación Ad Honorem**
- - - →	**Apertura Extendida en Página Siguiente / Precedida en Página Anterior**

MINISTERIO DE DEFENSA

Información de estructura actualizada según:
- LEY DE MINISTERIOS 22.520: DNU 7/2019, DNU 451/2022
- DECRETO 50/2019
- DECISIÓN ADMINISTRATIVA 286/2020